

● ERBLICKT

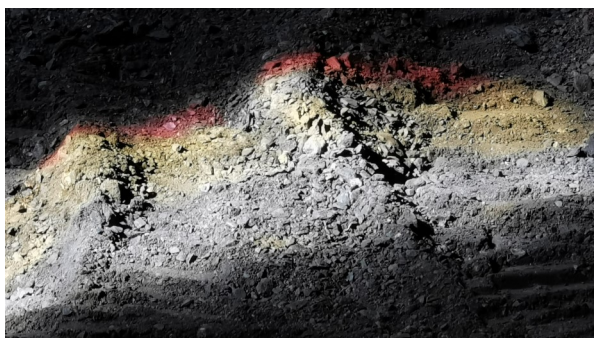

Freundlich und verschmitzt weist der „Grüne Hahn“ darauf hin, wie alle Gemeindeglieder mithelfen können, in den kirchlichen Gebäuden Energie zu sparen und Umwelt und Geldbeutel zu schonen. Klaus Schwandt, Graphiker, Comic-Zeichner und Presbyter, hat das Schild für die Evangelische Kirchengemeinde Ahlen entworfen. das ab sofort dabei hilft, beim Verlassen der Gemeinderäume an diese kleinen, aber wichtigen Handgriffe zu denken.



Auch Schutt kann schön sein - wie hier in der Christuskirche, wo das Licht durch die Fenster auf den ausgebaggerten Boden fällt. Noch bis zum 1. Advent dauern die Renovierungsarbeiten aller Voraussicht nach an.

● Pfarrerinnen und Pfarrer

Martin Frost (02382) 65099
Martin.Frost@kirchenkreis-hamm.de
Dr. Petra Gosda (02382) 889520
im Schuldienst
Petra.Gosda@kirchenkreis-hamm.de
Martina Grebe (02382) 73500
Martina.Grebe@kirchenkreis-hamm.de
Dorothea Helling (02382) 2218
Dorothea.Helling@kirchenkreis-hamm.de
Markus Möhl
z.Zt. nicht im Dienst
Katrin Naechster (02381) 88127
St. Franziskus-Hospital (02382) 858-0
Katrin.Naechster@kirchenkreis-hamm.de
Matthias Grevel (02921) 672875
Berufsschule Im Pattenmeicheln
Matthias.Grevel@kirchenkreis-hamm.de

● Gemeindebüro

Eckhard Daasch **Marina Piezynski**
Raiffeisenstraße 3 59229 Ahlen
Fon: (02382) 81350 Fax: (02382) 81367
HAM-KG-Ahlen@kirchenkreis-hamm.de

● Kirchenmusik

Larissa Neufeld (0173) 2970786
Kantorin, Pauluskirche
Helene Buschbach (02382) 6812
Christuskirche, Dolberg
Reinhold Leuthardt (02382) 2009
Paul-Gerhardt-Kirche, Walstedde
Rolf Leuthardt (02382) 65048
Posaunenchor

● Küsterdienste

Rita Haase (02382) 9619474
Pauluskirche, Pauluszentrum
Martina Stefanowitz (02382) 9876876
Pauluskirche, Pauluszentrum

Melanie Vanzetta (02382) 7665987
Christuskirche, Dolberg
Hilda Leuthardt (02382) 2009
Paul-Gerhardt-Kirche
Gabriele Dobratz (02387) 371
Walstedde
Martin Niesmann (02387) 1394
Hausmeister

● Kindertageseinrichtungen

KiTa auf der Geist (02382) 81938
Auf der Geist 53, 59227 Ahlen
KiTa Dolberger Sprösslinge (02388) 2185
Twielluchstraße 36, 59229 Ahlen
KiTa Jona (02382) 72146
Kurt-Schumacher-Straße 2, 59229 Ahlen
Familienzentrum KiGaRo (02382) 73399
Rottmannstraße 165, 59229 Ahlen
KiTa Wichern (02382) 74979
Wichernstraße 8, 59229 Ahlen

nen erklingen. Kantorin Larissa Neufeld wird die Gottesdienste zusammen mit anderen Musikern oder Sängerinnen gestalten. Am 27. Oktober startet die neue Reihe. Sylvia Schlenkert wird dann, an der Orgel begleitet von Larissa Neufeld, Stücke für Sopran singen.

● Kirchenwahl am 1. März 2020

„geMEINde beWEGen“ lautet das Motto der Kirchenwahlen, die am 1. März 2020 in der Evangelischen Kirchengemeinde Ahlen und in der gesamten Evangelischen Kirche von Westfalen (EKvW) stattfinden. Alle vier Jahre stehen die Presbyterien, die Leitungsgremien der örtlichen Kirchengemeinden, zur Wahl.

Die Presbyterinnen und Presbyter leiten zusammen mit den Pfarrerinnen und Pfarrern die Gemeinde. Sie sind verantwortlich für die Gestaltung des Gemeindelebens und kümmern sich um Mitarbeitende wie Finanzen. Das Presbyterium vertritt die Gemeinde im rechtlichen Sinne, trägt also auch Verantwortung für den Haushalt und als Arbeitgeber. Es bestimmt den Kurs der Evangelischen Kirche vor Ort, setzt Schwerpunkte und Akzente, trifft in bewegten Zeiten weitreichende Entscheidungen. Vielerlei Gaben, Fähigkeiten und Kompetenzen sind gefragt – ob in den Bereichen Pädagogik, Kreativität und Fantasie, Organisationsentwicklung, Bauwesen oder Finanzen.

Das Stadtgebiet Ahlen (ohne Vorhelm) sowie die Ortsteile Dolberg und Walstedde bilden bei dieser Kirchenwahl erstmals einen einzigen, gemeinsamen Wahlbezirk, in dem insgesamt 12 Presbyterinnen und Presbyter zu wählen sein werden. Das Wahlvorschlagsverfahren beginnt mit einer Gemeindeversammlung, die am Donnerstag, den 21.11.2019 um 19.30 Uhr im Pauluszentrum in der Raiffeisenstraße 3 stattfindet und zu der alle Gemeindeglieder eingeladen sind.

Wahlvorschläge müssen bis zum 29. November im Gemeindebüro der Evangelischen Kirchengemeinde (Raiffeisenstraße 3, 59229 Ahlen) eingegangen und von mindestens fünf wahlberechtigten Gemeindemitgliedern unterstützt und unterschrieben sein.

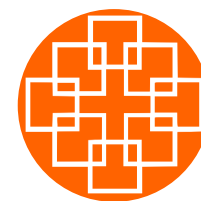

EINBLICK

EVANGELISCHE KIRCHENGEMEINDE AHLEN

10
OKTOBER
2019

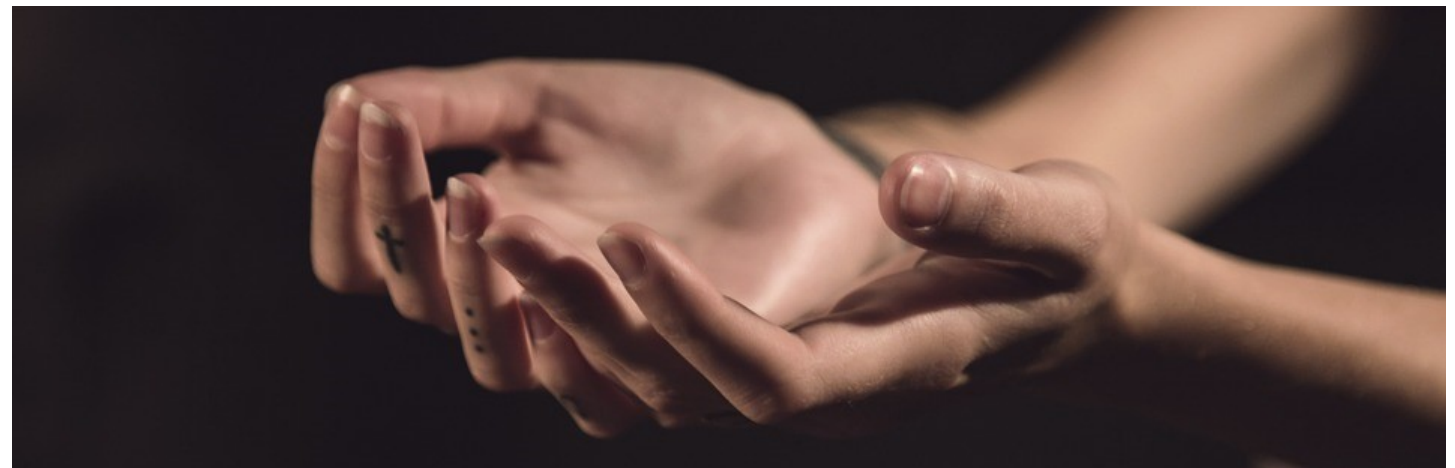

● GOTTESDIENSTE

5.10. Samstag

16.30 Krankenhaus, Naechster
18.00 Dolberg, Naechster, mit Abendmahl

6.10. Erntedank-Sonntag

9.30 Pauluskirche, Mäuer
9.30 Paul-G.-Kirche, Frost
11.00 Walstedde, Frost

11.10. Freitag

9.30 Hugo-Stoffers-Zentrum, Frost
10.30 Elis.-Tombrock-Haus, Frost

13.10. Sonntag

9.30 Pauluskirche, Helling, Taufe,
anschl. Kirchkafee

19.10. Samstag

16.30 Krankenhaus, Helling

20.10. Sonntag

9.30 Pauluskirche, Grebe, Taufen
9.30 Paul-G.-Kirche, Mäuer
11.00 Walstedde, Mäuer

25.10. Freitag

9.30 Hugo-Stoffers-Zentrum, Naechster
10.30 Elis.-Tombrock-Haus, Naechster

27.10. Sonntag

9.30 Pauluskirche, Mäuer

31.10. Donnerstag, Reformationstag

19.00 Walstedde, Helling,
Reformationsgottesdienst



Wegen der Renovierungsarbeiten in der Christuskirche finden dort keine Gottesdienste statt.

Wie es dir möglich ist: Aus dem Vollen schöpfend – gib davon Almosen!

Wenn dir wenig möglich ist, fürchte dich nicht, aus dem Wenigen Almosen zu geben!

Tobit 4, Vers 8

Liebe Leserinnen und Leser,

Aus dem Vollen schöpfend hat Gott die Welt geschaffen. Was hat er sich doch Mühe damit gegeben: mit dem Sternmüll und dem Baumstachler und dem Heiligen Pillendreher, dem Schuhschnabel, dem Schokoladenfruchtwerg, dem Schwammkugelkäfer, der Erika, der Engelstrompete, dem Stachelnüsschen! An Erntedank feiern wir, dass Gott mit vollen Armen auschenkt. Wir danken dafür, dass wir mit vollen Armen die Ernte nach Hause tragen können.

Ich erinnere mich daran, vor einer dreiwöchigen Fahrradtour von meinen Eltern gesagt bekommen zu haben: „Pass auf dich auf, versteck dein Portemonnaie, lass dir nichts aus der Tasche ziehen!“ Nicht nur ich, sondern meine Freundinnen haben Ähnliches gehört. Tobit macht das anders. Er gibt seinem Sohn vor dessen Reise den Rat, mit vollen Armen den Notleidenden auszuschenken. Er baut wohl auf etwas anderes: Nicht auf Besitz, sondern auf die Menschen, die ihm begegnen. Er vertraut wohl darauf, dass er Hilfe bekommt, wenn er Hilfe schenkt.

Unsere Gesellschaft basiert auf anderen Grundsätzen: Das Recht auf eigenen Besitz ist ein Grundrecht. Was andere brauchen, ist höchstens eine Frage für selbsternannte Gutmenschen, Träumer, Idealisten.

Erntedank ruft uns in Erinnerung: Was ich habe, ist gar nicht mein Eigen. Es ist Gottes Geschenk. Es ist Gottes Geschenk an mich und gleichermaßen an alle anderen Menschen. Denn Gott hat ALLE Kinder lieb. Wer von

Lesen Sie weiter auf Seite 2



EVANGELISCHE KIRCHENGEMEINDE AHLEN

Herausgeberin:
Evangelische Kirchengemeinde Ahlen - Das Presbyterium
Raiffeisenstraße 3, 59229 Ahlen
(02382) 81350

Redaktion:
Pfarrer Markus Möhl
Raiffeisenstraße 3, 59229 Ahlen
Markus.Moehl@kirchenkreis-hamm.de
Redaktionelle Mitarbeit: Hendrik Staender

Der EINBLICK erscheint monatlich und ist kostenlos.
www.evkircheahlen.de
www.facebook.com/EvangelischeKircheAhlen/
https://www.instagram.com/evkircheahlen/
twitter.com/evkircheahlen

GRUPPEN UND VERANSTALTUNGEN

● SENIOREN

2.10. Mittwoch

15.00 Pauluskirche, Frauenhilfe

15.00 Paul-G.-Kirche, Frauenhilfe

3.10. Donnerstag

15.00 St. Ludgerus-Saal, Frauenhilfe
Christuskirche

7.10. Montag

15.00 Stadtteilbüro Süd, Gemmericher Straße
Bastelkreis

14.10. Montag

15.00 Walstedde, Gruppe 60plus

15.00 Stadtteilbüro Süd, Gemmericher Straße,
Bastelkreis

15.10. Dienstag

9.00 Pauluszentrum, Frühstückstreff

16.10. Mittwoch

15.00 Paul-G.-Kirche, Frauenhilfe

15.00 Pauluszentrum, Frauenhilfe

21.10. Montag

15.00 Stadtteilbüro Süd, Gemmericher Straße,
Bastelkreis

23.10. Mittwoch

15.00 Pauluszentrum, Spiele mit Senioren

30.10. Mittwoch

15.00 Dolberg Pfarrheim Combrinkstraße,
Frauenhilfe

● KINDER

12.10. Samstag

9.30 Wüchternkita, Kinderkirche

● KIRCHENMUSIK

1.10. Dienstag

20.00 Pauluszentrum, Jugendband

2.10. Mittwoch

20.00 Pauluszentrum, Kirchenchor

3.10. Donnerstag

16.00 Pauluskirche, Konzert Gospelchor Bönen

4.10. Freitag

15.00 Pauluszentrum, Kinderchor

16.00 Pauluszentrum, Instrumentalensemble

16.30 Pauluszentrum, Jugendchor

18.30 Paul-G.-Kirche, Posaunenchor

19.00 Pauluszentrum, Flötenkreis

19.30 Christuskirche, CHORios

7.10. Montag

19.00 Paul-G.-Kirche, Posaunenchor

8.10. Dienstag

20.00 Pauluszentrum, Jugendband

9.10. Mittwoch

20.00 Pauluszentrum, Kirchenchor

10.10. Donnerstag

10.00 Pauluszentrum, Morgenchor

Gottes Gaben abgibt, gibt Lebensgrundlage weiter.

Wenn wir weiter unseren Besitz höher achten als das Miteinander, werden wir vielleicht noch zehn bis fünfzehn mal Erntedank feiern können. Danach ist es vorbei mit unserer bekannten Welt, dann werden die veränderten klimatischen Bedingungen unsere Welt vollständig verändert haben. So kurz haben wir noch Zeit umzudenken. Wir müssen anfangen, mit vollen Armen auszuteilen, um uns so dem Prinzip der Schöpfung Gottes wieder anzunähern: austeilen, verzichten, bitten und danken. Das bringt uns näher zueinander und näher zu Gott. Und es schenkt uns eine Zukunft in Gemeinschaft mit Pfauenauge und Frauenhaarfarn und Bartnelke und Geburtshelferkröte.

Ihre

Dorothea Helling
Pfarrerin Dorothea Helling

RÜCKBLICK

● Pfarrerin Dr. Petra Gosda im Schuldienst

Seit dem 1. August arbeitet Pfarrerin Dr. Petra Gosda im Schuldienst: Am Berufskolleg St. Michael und am Städtischen Gymnasium unterrichtet sie im Rahmen einer halben Stelle Evangelische Religionslehre. Damit entfällt der bisherige Dienstauftrag in der Evangelischen Kirchengemeinde Ahlen. „Die Arbeit mit jungen Menschen macht mir Freude“, erzählt Pfarrerin Dr. Gosda, „und in der Schule habe ich die Aussicht auf eine feste Stelle, was in der Gemeinde nicht möglich war.“ Dennoch bedeutet dieser Wechsel für sie keinen Abschied von der Kirchengemeinde. „Ich werde auch in Zukunft gerne in der Kirchengemeinde arbeiten, nur nicht mehr haupt-, sondern eben ehrenamtlich.“ So wird sie ihr Engagement in den Bibelkreisen sowie in Taizé- und anderen Gottesdiensten und beim Ökumenischen Haldenkreuzweg fortsetzen. Auch das „Café international“ findet unter ihrer Leitung weiterhin statt. Ansprechpartner für die Seniorenarbeit bleibt Pfarrer Martin Frost.



Pfarrerin Dr. Petra Gosda arbeitet seit dem 1. August im Schuldienst.

19.30 Paul-G.-Kirche, Kirchenchor

11.10. Freitag

15.00 Pauluszentrum, Kinderchor

16.00 Pauluszentrum, Instrumentalensemble

16.30 Pauluszentrum, Jugendchor

18.30 Paul-G.-Kirche, Posaunenchor

19.00 Pauluszentrum, Flötenkreis

19.30 Christuskirche, CHORios

14.10. Montag

19.00 Paul-G.-Kirche, Posaunenchor

15.10. Dienstag

20.00 Pauluszentrum, Jugendband

16.10. Mittwoch

20.00 Pauluszentrum, Kirchenchor

17.10. Donnerstag

19.30 Paul-G.-Kirche, Kirchenchor

18.10. Freitag

18.30 Paul-G.-Kirche, Posaunenchor

19.30 Christuskirche, CHORios

21.10. Montag

19.00 Paul-G.-Kirche, Posaunenchor

22.10. Dienstag

20.00 Pauluszentrum, Jugendband

24.10. Donnerstag

19.30 Paul-G.-Kirche, Kirchenchor

25.10. Freitag

18.30 Paul-G.-Kirche, Posaunenchor

19.30 Christuskirche, CHORios

28.10. Montag

19.00 Paul-G.-Kirche, Posaunenchor

29.10. Dienstag

20.00 Pauluszentrum, Jugendband

30.10. Mittwoch

20.00 Pauluszentrum, Kirchenchor

31.10. Donnerstag

19.30 Paul-G.-Kirche, Kirchenchor

● BIBEL

7.10. Montag

19.30 Pauluszentrum, Bibel teilen

22.10. Dienstag

19.30 Pauluszentrum, Bibelgespräch

● MEHR

13.10. Sonntag

15.00 Pauluszentrum, Café International

16.10. Mittwoch

18.00 Christuskirche, Ehepaarkreis

30.10. Mittwoch

17.00 Christuskirche, Umweltteam

● KOLLEKTEN

6.10. Brot für die Welt

13.10. Aktion „Hoffnung für Europa“ und Aktion „Kirchen helfen Kirchen“

20.10. Flüchtlingsberatung Ruhr-Hellweg

27.10. Hilfe zur Integration von Migranten

31.10. Gustav-Adolf-Werk der EKVW

● Kirchenradler sparen eine Tonne CO2

Die „Kirchenradler“ können mehr als zufrieden sein: Auch wenn das Team der Evangelischen Kirchengemeinde Ahlen beim diesjährigen Stadtradeln nicht mit auf dem Siegereppchen stehen wird, so kann sich das Ergebnis doch sehen lassen. 29 aktive Radfahrerinnen und -fahrer nahmen teil und legten insgesamt 7394 km mit dem Fahrrad zurück. Das entspricht mehr als einer Tonne CO₂, die eingespart werden konnte. Die „Kirchenradler“ landeten damit auf Platz 9 im kommunalen Ranking. Insgesamt waren 588 Radfahrerinnen und -fahrer in 30 Teams am Start und erreichten insgesamt 149.521 km.

AUSBLICK

● Gospelchor Bönen in der Pauluskirche

„Let us stand Hand in Hand“ – so lautet das Motto des Gospelchores „Good News Bönen“, der in diesem Jahr sein 20-jähriges Bestehen feiern kann. Aus diesem Anlass gastieren die Sängerinnen und Sänger am 3. Oktober um 16 Uhr in der Pauluskirche.

Durch viele Auftritte in Bönen, aber auch bei Hochzeiten, bei der Weihnachtsfeier von Ikea in Kamen und auch durch ihre Teilnahme am Gospelkirchentag in Dortmund haben sich die Sängerinnen und Sänger auf die Gospelmusik spezialisiert und werden bei ihrem Konzert in der Pauluskirche das Publikum sicher begeistern.

● Neuer Glaubenskurs im Januar 2020

Zu einem Glaubenskurs mit der Überschrift „Christ werden - Christ bleiben“ lädt die Evangelische Kirchengemeinde Ahlen an sechs Abenden (jeweils montags) zwischen dem 13. Januar und dem 17. Februar 2020 ein. Unter der Leitung von Pfarrer Kuno Klinkenberg (Dortmund) und Pfarrerin Dorothea Helling werden die Teilnehmenden eine „Reise ins Land des Glaubens“ antreten.

Nach einem gemeinsamen Abendessen geht es um Themen wie das eigene Gottesbild, der Sinn des Lebens, Glaubenshindernisse und die Person Jesu. Am Ende des Kurses wird ein gemeinsam gestalteter Gottesdienst stehen, in den alle neuen Erkenntnisse und Erfahrungen einfließen sollen. Das Vorbereitungsteam, bestehend aus Pfarrerin Dorothea Helling, Sabine Buchholz, Dr. Ulrike Frede, Brigitte Ketteltasche, Brigitte Malek und Klaus Schwandt, möchte mit diesem Glaubenskurs für maximal 30 Teilnehmende vor allem Menschen ansprechen, die etwas für sich selbst tun wollen und sich auch vorstellen können, im Herbst 2020 an der Vorbereitung und Durchführung eines erweiterten Kurses beteiligt zu sein.

Aufgrund der begrenzten Teilnehmerzahl, aber auch aus Kalkulations- und Kostengründen, werden alle interessierten Gemeindeglieder gebeten, sich möglichst bald im Gemeindebüro (Tel. 02382-81350) anzumelden.

● Pauluskirche: Musikalische Gottesdienste

Jeden letzten Sonntag im Monat werden künftig im Rahmen von besonders musikalisch gestalteten Gottesdiensten Orgelwerke, Instrumentalstücke oder Vokalkompositionen